

im zoo

künstlerische perspektiven des 20. jahrhunderts

26.6.2026 bis 27.6.2027

Pressebilderübersicht

25.6.2026

Zwei Künstler – ein Motiv: Max Slevogts impressionistische Gemälde und Zeichnungen und Candida Höfers zeitgenössische Fotografien beleuchten den Zoo aus unterschiedlichen Perspektiven.

Dennis von Wildenradt
Pressesprecher | Leiter
Kommunikation +
Kulturvermittlung

T 0511 98 07 – 626
F 0511 98 07 – 99 626

dennis.wildenradt@
landesmuseum-
hannover.de

**Niedersächsisches
Landesmuseum Hannover**
Willy-Brandt-Allee 5
30169 Hannover
landesmuseum-hannover.de

Eine Institution des Landes
 **Niedersachsen**



Max Slevogt
Kopfstudie des Orang Utans
Seemann
1901
Aquarell
Dauerleihgabe der
Landeshauptstadt Hannover
© Landesmuseum Hannover



Max Slevogt
Schreitende Löwin
1901
Öl auf Leinwand
Dauerleihgabe der
Landeshauptstadt Hannover
© Landesmuseum Hannover

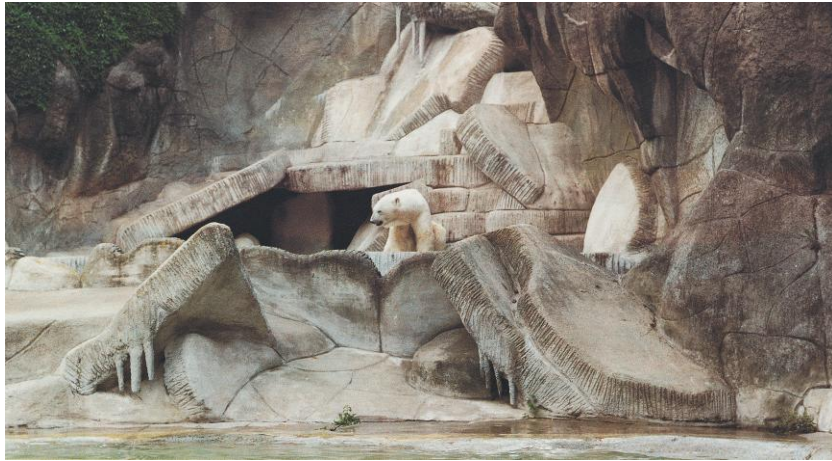

Candida Höfer
Zoologischer Garten
Hamburg III
1992
InkJet Print
© Candida Höfer

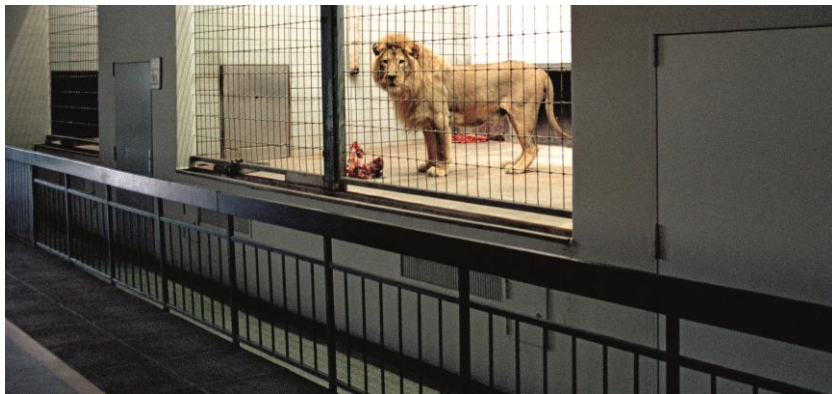

Candida Höfer
Zoologischer Garten
Hannover V
1992
InkJet Print
© Candida Höfer



Sibirischer Tiger (*Panthera tigris altaica*), Herkunft: Berlin, Zoologischer Garten, Präparat
© Landesmuseum Hannover